日額定額制レンタルサービスのご案内

患者さんの入院環境向上と、ご家族の方の手間や負担軽減を
目的として下記サービス内容を日額レンタルでご用意しております。

テレビ・冷蔵庫
Wi-Fi・ランドリー

PERS Pay®

※ サービス内容により金額が異なります

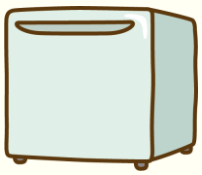

Wi-Fi

LAUNDRY

レンタルサービス内容

659 円(税込)／日	テレビ・冷蔵庫 ・Wi-Fi・ランドリー
439 円(税込)／日	テレビ・冷蔵庫・Wi-Fi
329 円(税込)／日	テレビ・冷蔵庫
329 円(税込)／日	ランドリー

ご利用プランを選択できます！

※ 個室をご利用の方は、
テレビ・冷蔵庫・Wi-Fiを無料で
ご利用いただけます。
ランドリーのみお申し込みが必要です。

- お申し込みは1階売店にて承ります。
- QRコードからお申し込みされた方は、必ず1階売店へお越しください。
- お申し込み後、「スイッチカード（サービス利用）カード、「Wi-Fi設定のご案内」、「解約・変更届」をお渡しいたします。退院の際は、1階売店に解約届とスイッチカードをご提出ください。

お申し込み・お支払いについては裏面をご覧ください

お問合せ窓口

株式会社パースジャパン PERS JAPAN CO.,LTD.

050−5526−1065

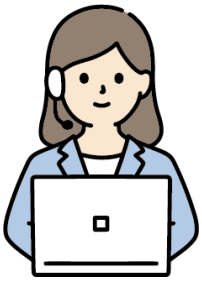

【ご利用施設名】
国立病院機構
静岡てんかん・神経医療センター
ご利用施設名をお知らせください

受付時間 平日 月～金 10:00～18:00

※ お問合せには通話料がかかります。
※ 受付時間内でのご連絡をお願いいたします。
※ 施設は当サービスに関するお問い合わせにはお答えできません。

お申し込みについて

下記URL、QRコードまたは専用の申込用紙にてお申込みいただけます。
専用の申込用紙の場合は必要事項をご記入の上、ご持参ください。

QRコード

https://persjapan.com/stsi/

※ 携帯電話での本人認証が必要です。
お申し込み完了後、完了通知がメール送信されます。

※事前にQRコードからお申し込みされた方は、
必ず1階総合支援センター受付ブースまで
お越しください。

マイページ機能
（QR申込の方のみ）

QRコードから申し込まれた方は、マイページ機能をご利用いただけます。
マイページ機能は右記QRコードよりアクセスしてください。
マイページでは、領収書のダウンロード・利用明細確認が行えます。

マイページ
QRコード

お支払いについて

ご入院中は、毎月1回（月末締め）請求させていただきます。

クレジットカード払い

WEB申し込みのみ選択可能・手数料無料

※ デビットカードのご利用は
禁止としております。

請求書後払い

WEBまたは利用申込書より申し込み可能
お支払い方法お選びいただけます。詳しくは請求書をご覧ください。

- 請求書は（株）キャッチボールもしくは（株）パースジャパンよりご利用終了後
  または毎月1回月末締めの請求処理後、2～3週間程度でお届けします。
- 1回の入院につき、初回に限り請求書発行（後払い）の手数料として240円（税込）を
  ご利用料金とは別にご負担いただきます。
- お支払い時に別途手数料がかかる場合があります。
  【コンビニエンスストア】支払手数料なし
  【スマホ決済】 決済手数料なし
  【郵便局・銀行】 振込手数料あり

支払手数料
なし

Rakuten 楽天銀行　PayB　Fami Pay　ゆうちょPay

振込手数料
あり

ご利用上の注意

- 本サービスは（株）パースジャパンとの契約となり、入院費とは別のお支払いとなります。
  本サービスの料金徴収について、病院は一切関与しておりません。
- お申し込み後はご利用の有無にかかわらず、開始日から終了日まで全日数分の料金が発生いたします。
  （例）入院日4/1（10：00）・退院日4/6（10：00）の場合、6日間×659円＝3,954円です。
- 時間にかかわらず、開始日、終了日（入退院日）も料金が発生いたします。
- 外泊時などで終日病院を不在にされる場合は、料金は発生いたしません。
  2泊3日以上の外泊時、売店に外泊届をご提出ください。
- 個室滞在時には、ランドリー以外の料金は発生いたしません。
- 個室から多床室へ移動される場合は、新たにお申し込みが必要です。また、多床室から個室へ移動、プラン変更、
  2泊3日以上の外泊される場合は、1階売店にて変更届にご記入をお願いいたします。
- 上記「お支払いについて」の内容をよくご確認いただき、お申し込みください。
- ご利用料金の請求は、ご入院中は毎月1回（月末締め）、退院の際は退院後に請求させていただきます。
- 退院情報等を、請求に必要な情報として病院よりいただきます。
- 当社が取得した個人情報は、本サービス以外には利用いたしません。